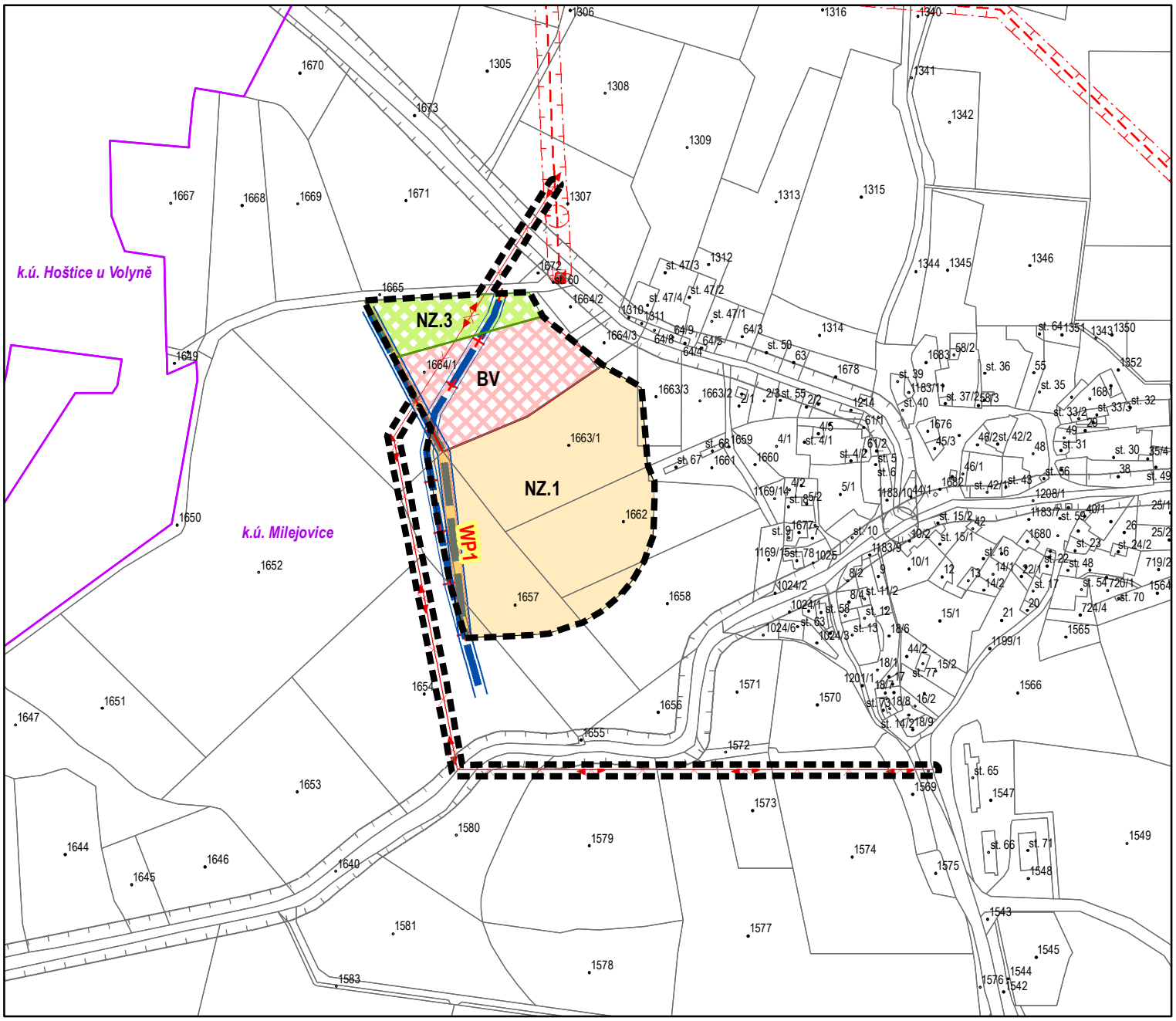

Legenda

- Hranice řešeného území změny č. 2 ÚP Milejovice
- Hranice správního území obce
- Hranice parcel dle KN

ZÁKLADNÍ ČLENĚNÍ ÚZEMÍ

Zastavění území/zastavitelné plochy/plochy změn

- Zastavěné území
- Zastavitelné plochy
- Plochy změn v krajině

- PLOCHY A KORIDORY VEŘEJNĚ PROSPĚŠNÝCH STAVEB
- Ochranné pásmo komunikace III. třídy
- PROTIPOVODŇOVÁ OPATŘENÍ - záchytný příkop - KE ZRUŠENÍ
- PROTIPOVODŇOVÁ OPATŘENÍ - záchytný příkop - NÁVRH
- OP el. vedení VN a VVN
- Navržené vedení VN ke zrušení
- Nadzemní vedení VN

PLOCHY S ROZDÍLNÝM ZPŮSOBEM VYUŽITÍ

Typ funkčního využití STAV / NÁVRH

- B1-B9,B11 - PLOCHY BYDLENÍ, rodinné domy venkovského charakteru - NÁVRH
- NZ.1 - PLOCHY ZEMĚDĚLSKÉ, ZPF orná - STAV
- NZ.3 - plocha zemědělská s možností oplocení, 4

VYPRACOVAL **ATELIÉR BOČEK, s.r.o.** sídlo firmy: Na Rozmezí 209, Písek kancelář: Tylova 70, 397 01 Písek tel. 777 823 409, e-mail: radek.bocek@email.cz www.atelierbocek.cz	*KRESLIL* **Ing. arch. Radek Boček** Ing. arch. Radek Boček Digitálně podepsal Ing. arch. Radek Boček Datum: 2020.05.05 19:43:41 +02'00'	*ZODPOVĚDNÝ PROJEKTANT* **Ing. arch. Radek Boček**	
ÚSES **Ing. arch. Martin Jirovský, Ph.D.**	*POSOUZENÍ VLIVŮ KONCEPCE NA ŽP* **Ing. arch. Radek Boček**	*VYHODNOCENÍ ZPF A PUPFL* **Ing. arch. Radek Boček**	
POŘIZOVATEL: Obecní úřad Milejovice, Milejovice 46, 38701 Volyně, zastoupený starostkou obce Svatavou Tichopádovou			ČÍSLO ZAKÁZKY: **08-2019**
ZMĚNA Č. 2 ÚZEMNÍHO PLÁNU MILEJOVICE			*STUPEŇ:* **NÁVRH §55C**
			MĚŘÍTKO 1 : 5000 / *DATUM* 9.3.2020
04_KOORDINAČNÍ VÝKRES			*ČÍSLO VÝKRESU* / *ČÍSLO PARÉ*